

6 지방세 / 세외수입

6-1. 지방세 징수실적

- 지방세 징수실적은 지방세법에 따라 지방자치단체가 주민들로부터 지방세를 징수한 실적을 말합니다. 지방세는 지방자치단체 자체세입의 근간을 이루는 재원으로, 지방세 징수액이 늘어날수록 재정운영 자립능력은 우수하게 됩니다. 2018년도(결산 기준) 우리 산청군의 지방세 징수액은 **백만원**입니다.

(단위 : 백만원, %)

구 분	연도별 지방세 징수액			2018년 징수액		최근 평균 증가율(%)
	2015	2016	2017	2018	비중(%)	
합 계	15,266	18,557	18,564	16,527	100.00	2.68
취 득 세	0	0	0	0	0.00	0.00
등록면허세	0	0	0	0	0.00	0.00
레 저 세	0	0	0	0	0.00	0.00
담배소비세	2,102	2,525	2,458	2,401	14.53	4.53
지방소비세	0	0	0	0	0.00	0.00
주 민 세	450	489	537	609	3.69	10.61
지방소득세	3,380	4,676	4,863	4,306	26.06	8.41
재 산 세	2,679	2,897	3,102	3,342	20.22	7.65
자동차세	6,455	7,566	7,230	5,662	34.26	-4.28
지역자원시설세	0	0	0	0	0.00	0.00
지방교육세	0	0	0	0	0.00	0.00
지난연도수입	200	405	375	206	1.24	0.99

▶ 최근 평균증가율(최근 3년의 연평균 증가율) = (최종연도(ex:2018) 금액 / 최초연도(ex:2015) 금액) ^ (1/3) - 1

유사 지방자치단체와 지방세징수액 세목별 비중 비교

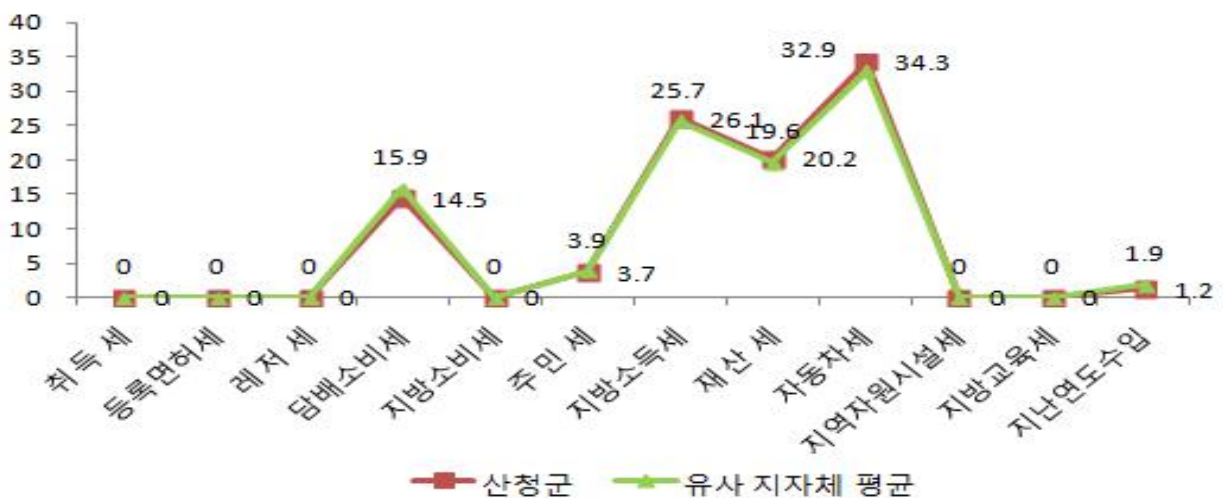

6-2. 지방세 지출현황

- 지방세지출현황이란 지방세 감면 등 지방세 특례에 따른 재정지원의 직전 회계연도 실적과 해당 회계연도의 추정 금액에 대한 보고서로, 투명·건전한 지방재정 구현을 위해 지방자치단체의 장이 작성하여 지방의회에 제출합니다. (지방세특례제한법 제5조) 우리 산청군의 2018년도 지방세 지출현황은 다음과 같습니다.

(단위 : 백만원, %)

구 분	연 도 별				
	2014	2015	2016	2017	2018
비과세·감면액 (A)	3,149	3,209	3,385	3,378	3,451
비과세	2,615	2,663	2,805	2,770	2,851
감면	534	546	580	608	600
지방세 징수액 (B)	14,078	15,266	18,557	18,564	16,527
비과세·감면율 (A/A+B)	18.28	17.37	15.42	15.39	17.27

❖ 기능별 현황

(단위 : 백만원, %)

분 야	2017년도(A)		2018년도(B)		증감(C=B-A)	
	금액	구성비	금액	구성비	금액	증감률 (C/A)
총 계	3,378	100.00	3,450	100.00	73	2.17
일 반 공 공 행 정	1,230	36.42	1,408	40.81	178	14.47
공공질서 및 안전	38	1.12	38	1.11	1	1.58
교 육	136	4.01	147	4.25	11	8.14
문 화 및 관 광	96	2.83	105	3.04	9	9.44
환 경 보 호	0	0.00	0	0.00	0	1.79
사 회 복 지	196	5.80	187	5.42	△9	△4.49
보 건	0	0.00	0	0.00	0	0.00
농 립 해 양 수 산	140	4.15	134	3.89	△6	△4.03
산 업 · 중 소 기 업	11	0.33	8	0.23	△3	△29.83
수 송 및 교 통	0	0.00	0	0.01	0	0.00
국 토 및 지 역 개 발	75	2.23	71	2.07	△4	△5.07
과 학 기 술	0	0.00	0	0.00	0	0.00
국 가	1,424	42.16	1,322	38.32	△102	△7.13
외 국	1	0.04	2	0.04	0	22.78
기 타	31	0.91	28	0.81	△3	△8.88

❖ 세목별 비과세·감면 현황(2018회계연도 결산기준)

(단위 : 백만원)

구 분	합 계	지방세법	지방세특례 제한법	감면조례	조세특례 제한법	기타	
합 계	3,451	2,851	595	4	0	0	
보 통 세	소 계	3,451	2,851	595	4	0	0
	취득세	0	0	0	0	0	0
	등록면허세	0	0	0	0	0	0
	레저세	0	0	0	0	0	0
	지방소비세	0	0	0	0	0	0
	주민세	33	17	15	1	0	0
	재산세	3,220	2,803	415	2	0	0
	자동차세	198	31	165	1	0	0
	지방소득세	0	0	0	0	0	0
	담배소비세	0	0	0	0	0	0
목 적 세	소 계	0	0	0	0	0	0
	도시계획세	0	0	0	0	0	0
	지역자원시설세	0	0	0	0	0	0
	지방교육세	0	0	0	0	0	0

- ▶ 취득세, 등록면허세 (면허세포함), 지역자원시설세 (지역개발세, 공동시설세포함), 자동차세 (주행세포함)

6-3. 지방세 및 세외수입 체납현황

☐ 우리 산청군의 지방세 및 세외수입의 체납현황은 다음과 같습니다.

(단위 : 백만원)

구 분	2017연말 체납누계액(A)	2018연말 체납누계액(B)	증감액(B-A)
합 계	3,807	3,312	-495
지방세	1,864	1,370	-494
세외수입	1,943	1,942	-1

▶ 대상회계 : 일반회계

☞ 2018년 당시 체납자들을 대상으로 집중적인 징수 활동을 벌여 체납누계액이 2017년에 비해 495백만원 낮아졌습니다.

❖ 체납액 연도별 현황

(단위 : 백만원)

구 분	연 도 별				
	2014	2015	2016	2017	2018
합 계	3,122	3,047	3,590	3,807	3,312
지방세	931	1,182	1,636	1,864	1,370
세외수입	2,191	1,865	1,954	1,943	1,942

유사 지방자치단체와 체납액 비교

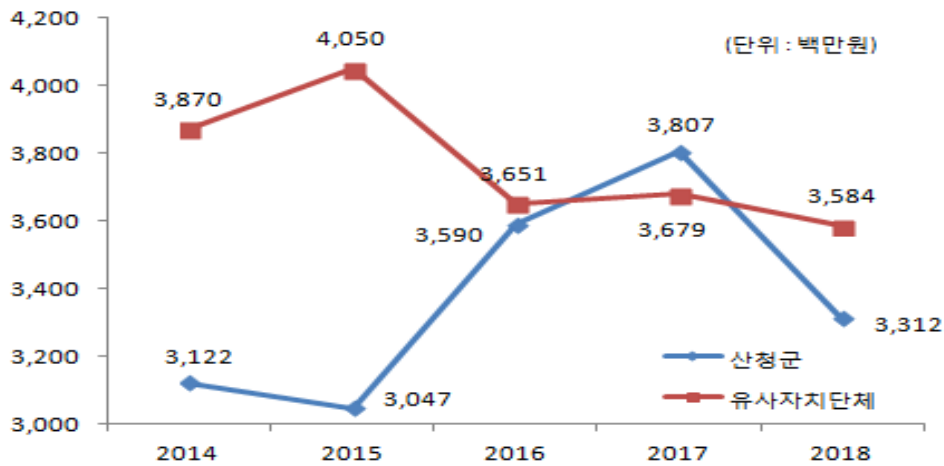

☞ 유사 지자체 보다 산청군이 체납액이 적은 이유는 체납액 감소를 위하여 연 2회 체납액 일제정리기간의 설정 운영, 연중 군청과 읍·면간 업무연계를 통한 체납액 일제정리 등과 같은 강력한 징수활동 및 다양 한 징수 방법을 시행하여 납세자들의 자발적인 납부를 유도하였기 때문입니다.